

REVISION DU DOCUMENT

Indice du document	Modifications
A	Création du document

Etabli par :

VDS : Vianney DEFFRENNES

Vérifié par :

LBY : Loïk BOUITY

Validé par :

PWR : Paul WENNER



MISE EN PLACE DE LA TELECONDUITE DES ECLUSES  
GRANDS GABARITS DE LA DTNE DEPUIS LES PC

Architectures cibles

MAITRE D'ŒUVRE



A	2025-04-13	VDS	LBY	PWR	Mise à jour DCE
A	2025-01-28	VDS	LBY	PWR	Création du document
INDICE	DATE	Etabli par	Vérifié par	Validé par	MODIFICATION Commentaire et document de référence

Format:	A3	Echelle:	NA	Pages	1/7
---------	----	----------	----	-------	-----

ING Emetteur	PRO Mission	GEN Thème	PL Type	VNF Localisation	0003 N° Chrono ou N°de Série	B Indice
-----------------	----------------	--------------	------------	---------------------	---------------------------------	-------------

# Sommaire

Folio 3 –Architecture globale cible

Folio 4 – Architecture gestion des flux

Folio 5 –Architecture matérielle cible PCC de Toul

Folio 6 – Architecture matérielle cible PCC de Thionville

Folio 7 – Architecture du réseau ouvrage

ING	PRO	GEN	PL	VNF	0003	B
Emetteur	Mission	Thème	Type	Localisation	N° Chrono ou N°de Série	Indice

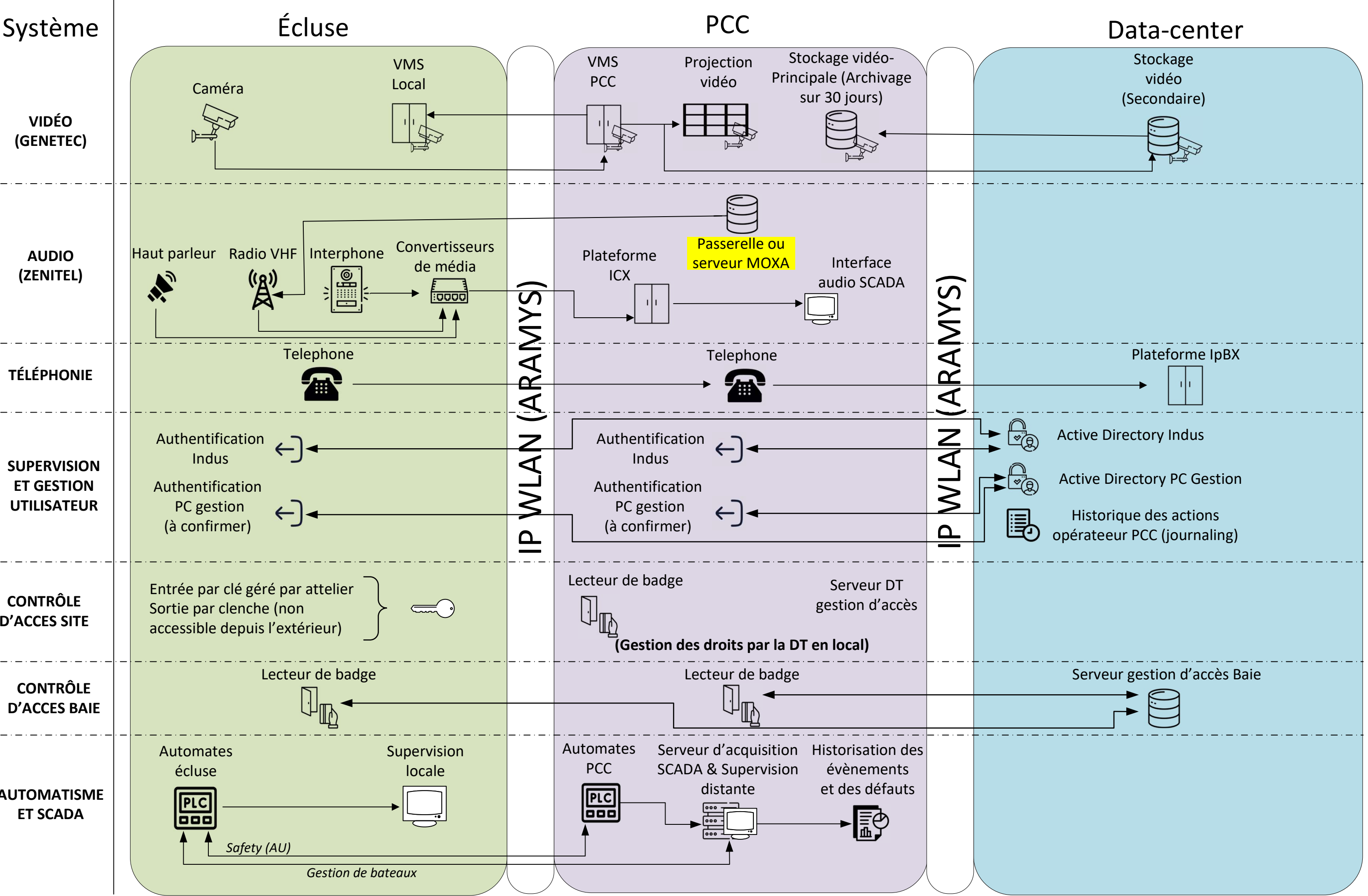

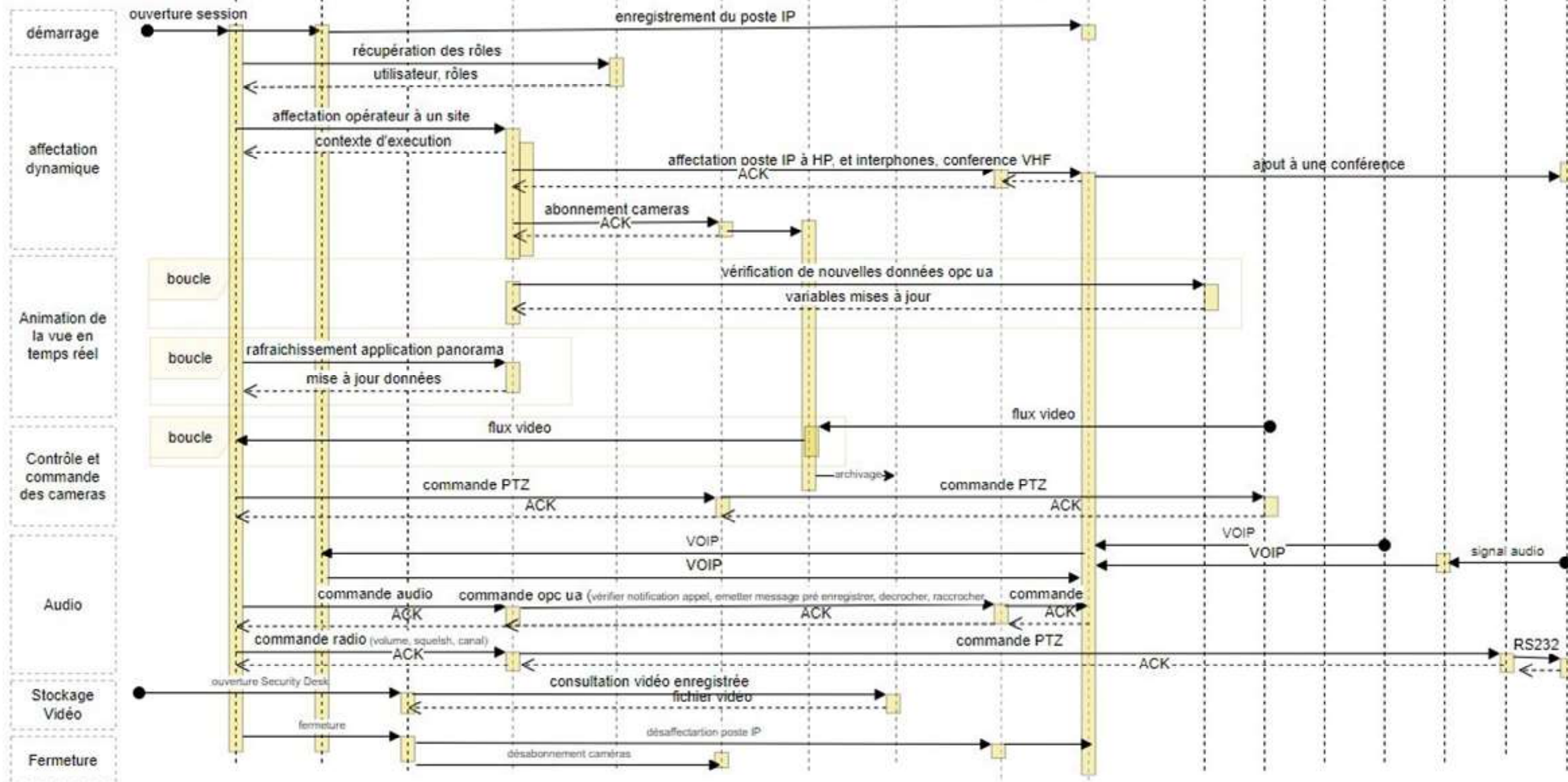
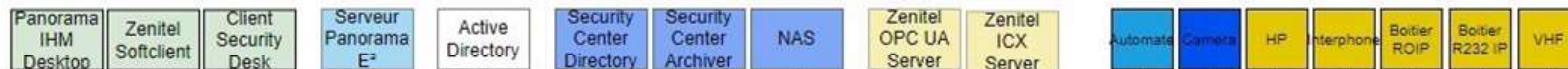



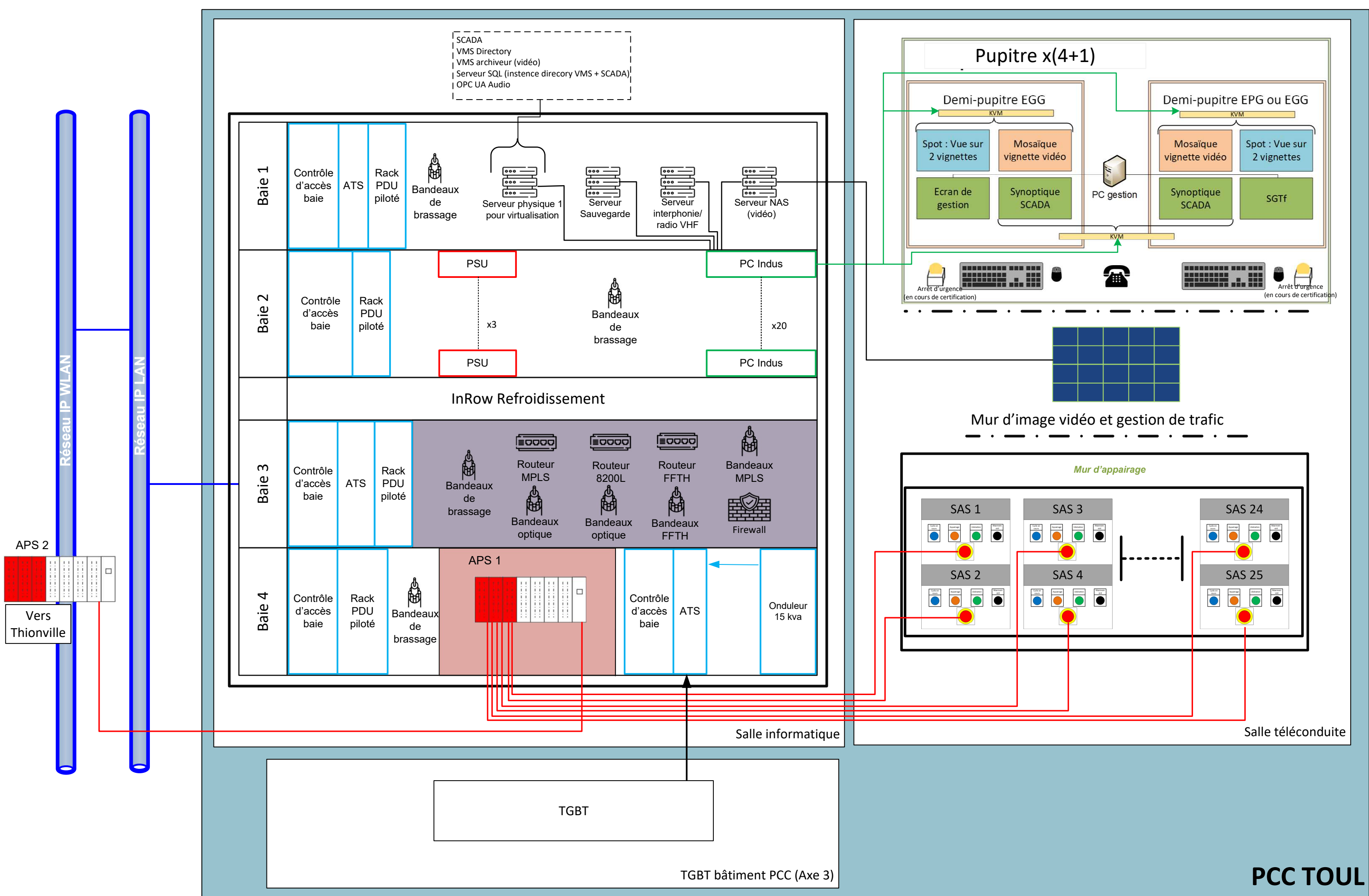

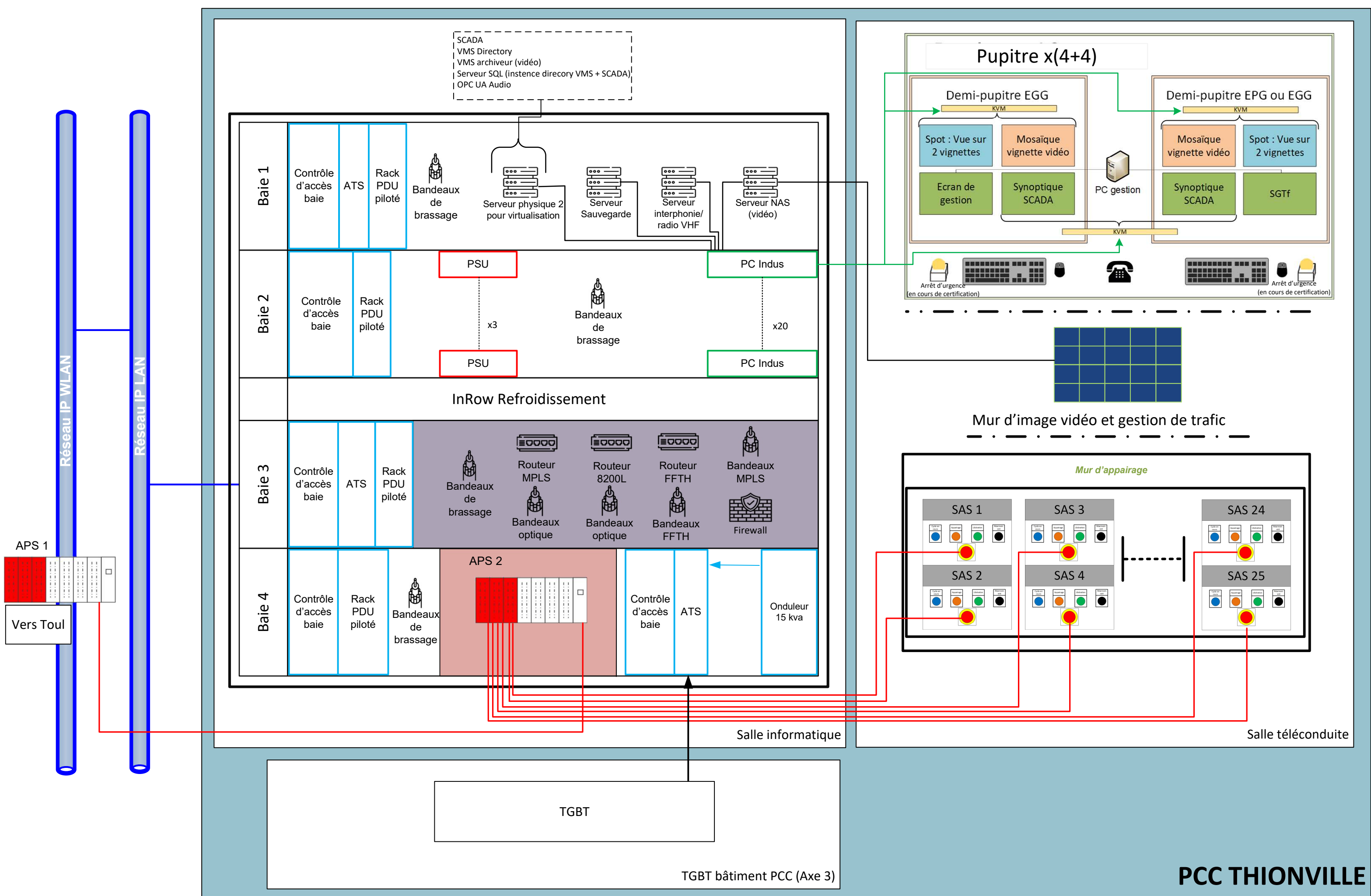

PCC THIONVILLE

**Légende :**

- 24 FO monomode
- 12 FO monomode
- Ethernet
- Liaison série
- Jarretière optique

